Grand Anglo-Francais Blanc-Orange

Oorspronkelijk doel
Jachthond, meutehond.

Beknopte geschiedenis
Van de drie Anglo-Franse rassen is de Blanc et Orange het minst bekend en het minst voorkomend. Ze verschillen alleen in kleur en type van de andere kleur variëteiten. De Grand anglo-Français Blanc et Orange is een kruising tussen Français Blanc et Orange met de Engelse Foxhound. Het kortere hoofd van deze vrij sterke, krachtige honden verraadt de Engelse invloed.

Vroeger

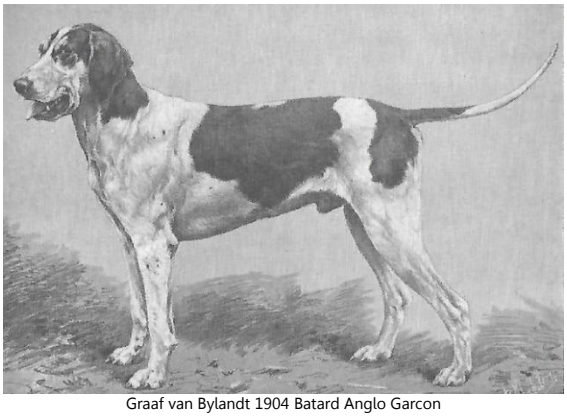

Graaf van Bylandt 1904 Batard Anglo Garcon

Nu

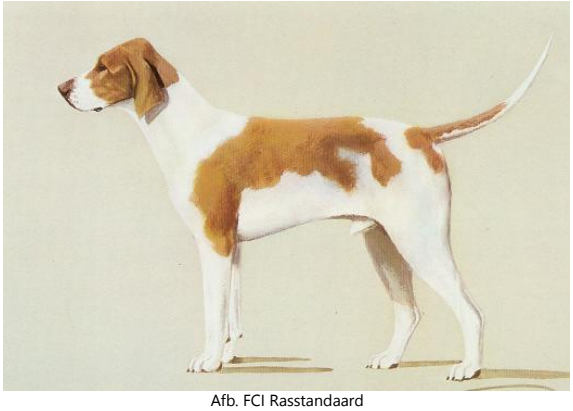

Afb. FCI Rasstandaard

Uiterlijk volgens rasstandaard (FCI-324)
Vrij sterk gebouwde, krachtige hond; de invloed van Engels bloed is bijzonder uitgesproken op het hoofd dan in zijn driekleurige tegenhanger.

Oorspronkelijk doel in relatie tot het uiterlijk
Moet in de meute de hele dag kunnen werken en dient dus krachtig te zijn met groot uithoudingsvermogen.

Huidig uiterlijk
Vrijwel onveranderd met de vroegere types.

Gedrag volgens rasstandaard
De rasstandaard vermeld niets over het gedrag.

Oorspronkelijk doel in relatie met gedrag
Worden in meutes gehouden en is een pure jachthond.

Huidig gedrag
Meutehond, kan goed samenwerken met andere honden en mensen.

Gezondheid *1
Zoals bij ieder levend wezen komen er bij de hond ziektes voor, van dit ras is er geen rasvereniging zodat er geen monitoring plaatsvind van ziektes en gebreken. Het dient aanbeveling de fokdieren te controleren op HD. ED en ECVO oogonderzoek.

Overige/Aandachtspunten
---

*1 Deze opsomming is niet volledig. Voor meer informatie verwijzen wij u graag naar www.licg.nl waar alle voorkomende ziekten en erfelijke afwijkingen zijn opgenomen en kort beschreven. Het LICG is een onafhankelijke organisatie over het verantwoord kopen en houden van huisdieren.

Bron: FCI, Raad van Beheer, Graaf van Bylandt en diverse kenners van het ras.